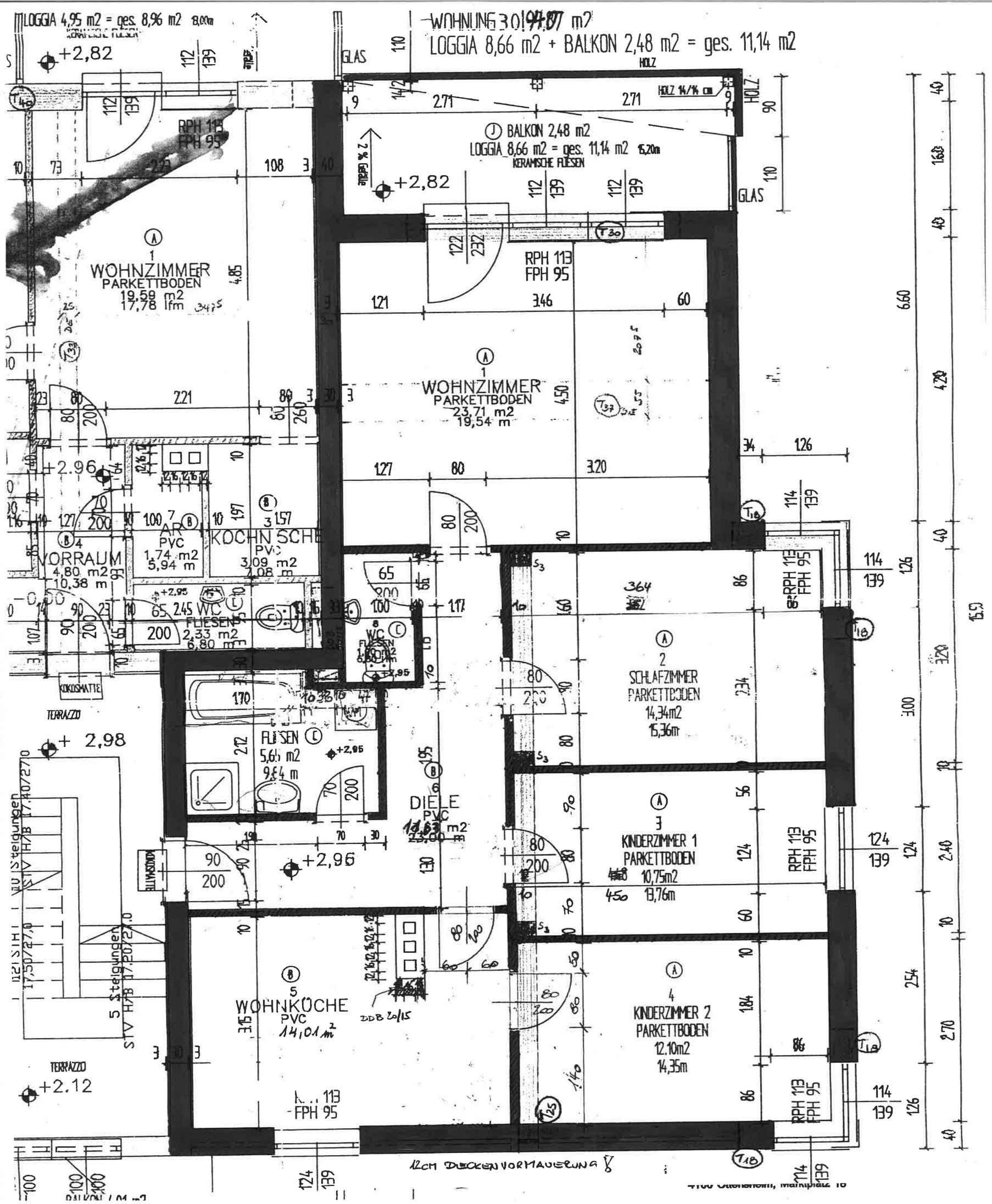

LOGGIA 4,95 m2 = ges. 8,96 m2
WOHNUNG 30 94,07 m2
LOGGIA 8,66 m2 + BALKON 2,48 m2 = ges. 11,14 m2
BALKON 2,48 m2
LOGGIA 8,66 m2 = ges. 11,14 m2
KERAMISCHE FLIESEN
GLAS
HOLZ
HOLZ 14/14 cm
2 % Gefälle
+2,82
RPH 113
FPH 95
1
WOHNZIMMER
PARKETTBODEN
19,59 m2
17,78 lfm
1
WOHNZIMMER
PARKETTBODEN
23,71 m2
19,54 m
+2.96
VORRAUM
4,80 m2
10,38 m
AR
PVC
1,74 m2
5,94 m
KOCHNISCHE
PVC
3,09 m2
7,08 m
WC
FLIESEN
2,33 m2
6,80 m
KOKOSMATTE
TERRAZZO
+ 2,98
FLIESEN
5,65 m2
9,84 m
DIELE
PVC
11,63 m2
23,00 m
+2,96
2
SCHLAFZIMMER
PARKETTBODEN
14,34m2
15,36m
3
KINDERZIMMER 1
PARKETTBODEN
10,75m2
13,76m
4
KINDERZIMMER 2
PARKETTBODEN
12,10m2
14,35m
5
WOHNKÜCHE
PVC
14,01 m²
DDB 20/15
+2.12
12CM DECKENVORMAUERUNG